

イベント・ワークショップ会場としての貸し出しについて

---

## スペース概要

B C a f e & L a b は、J R 高田馬場駅の戸山口西側から徒歩1分、東京メトロ東西線高田馬場駅より徒歩5分の場所にある広さ約77㎡のカフェ・ギャラリー・制作スペースが併設された空間です。建築家と相談しながら制作した什器類や作品を展示する際に最適な高演色性の照明を完備しています。なお、中国語でのご相談も可能です。

制作スペースには様々な機材があり、ワークショップにも適したクリエイティブで落ち着いた空間です。

※工房の利用には別途ご予約が必要です。スペースのレンタル料金とは別となります。

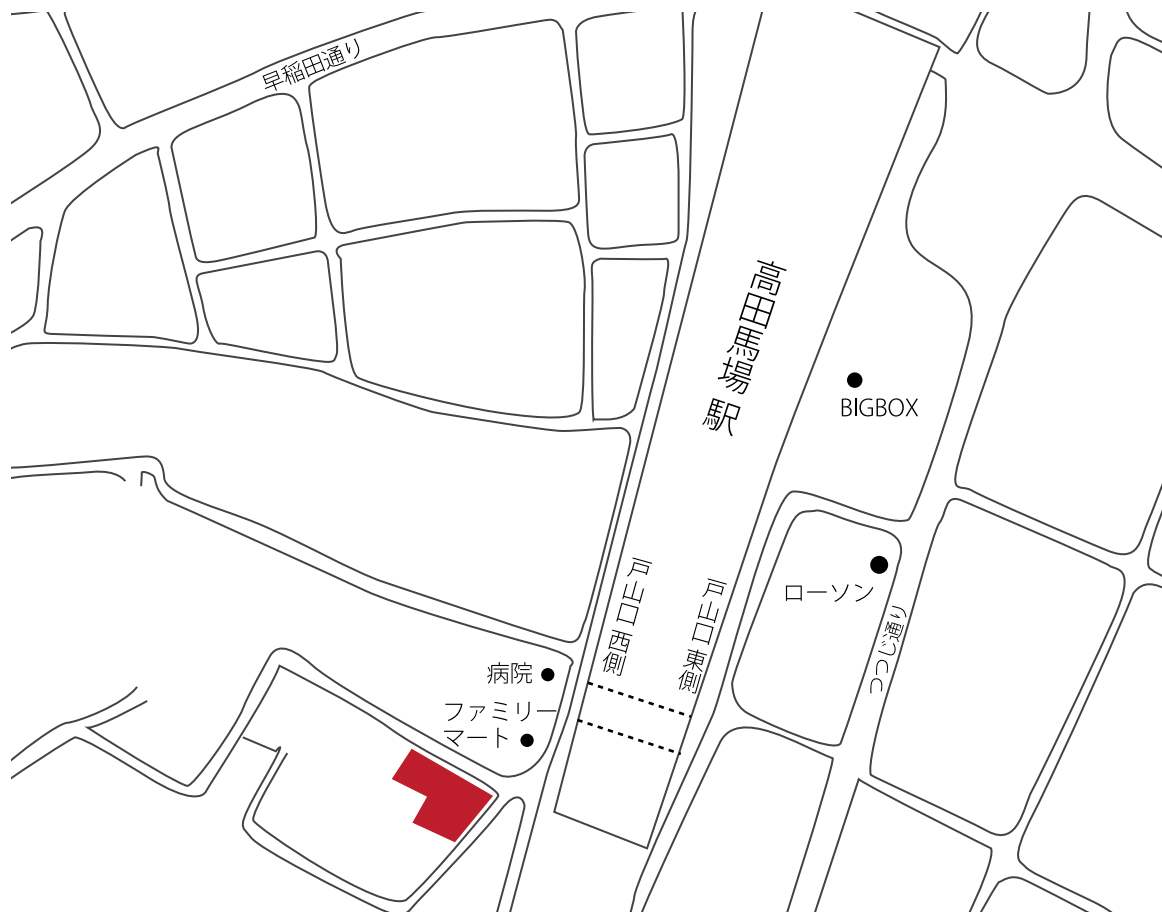

住所：東京都新宿区高田馬場 4-2-28

JR 山手線 高田馬場駅 戸山口 西側より徒歩1分

## 利用可能スペース

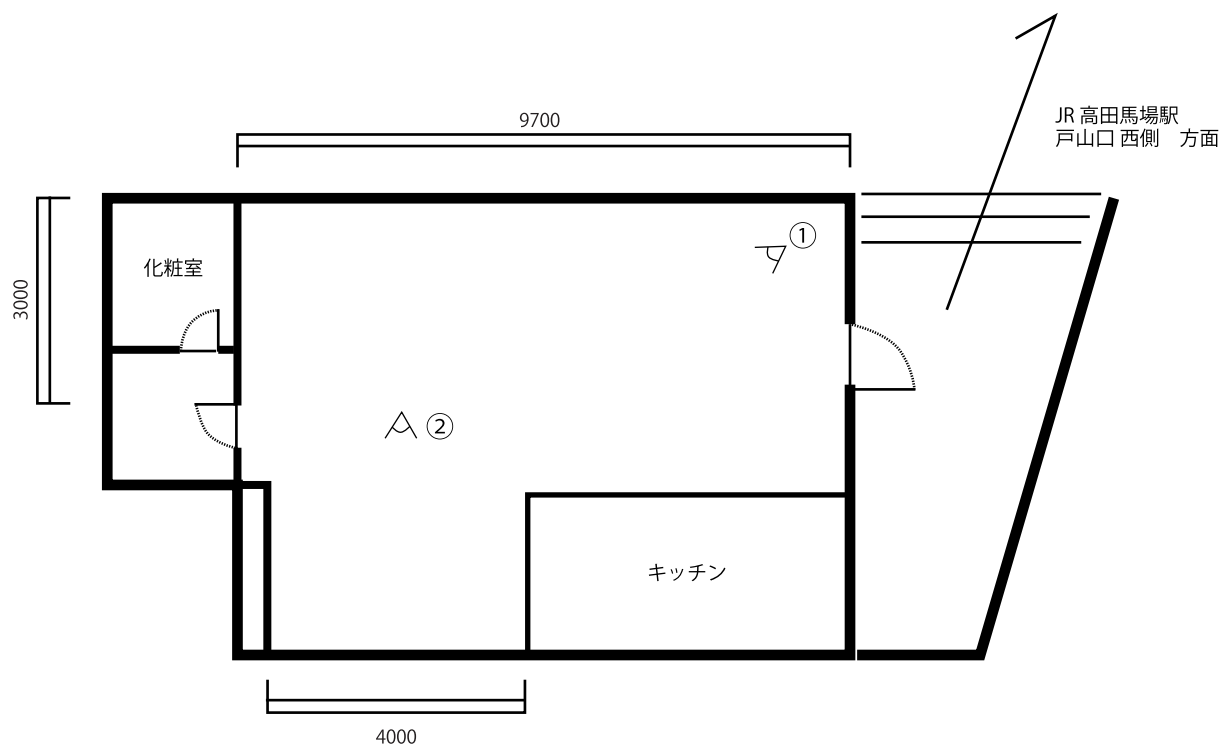

①



②

- ・キッチン以外のご利用が可能です。
- ・椅子や机の配置換えも可能ですが、運び出すことはできません。
- ・別のフロアのパイプ椅子を設置することが可能です(月曜・火曜日のみ)。
- ・カフェ内のプロジェクタースクリーン設置場所は②写真正面の壁面か化粧室に面した壁面となります。
- ・ギャラリーの壁面展示中の作品や什器は動かすことができません。
- ・入り口のガラスは防遮音・遮光することが可能です。

## レンタル方法

---

- ・別紙【確認事項】をご一読いただき、ご利用希望日の1ヶ月前までに下記の内容を「bcafelab@gmail.com」、「nichibiart@gmail.com」の2宛先までお申し込みください。いただいた内容を担当スタッフが確認した上でご連絡いたします。

※ご利用前に担当スタッフと店内での打ち合わせが必要となります。

◎ご利用希望日時

◎人数

◎ご利用目的の詳細

◎ご利用希望スペース

(メールを送る際の件名を「スペース利用希望」とご記入ください。)

※

メールは日本語、中国語対応です。

ご利用時間は搬入から搬出(原状回復)までとなります。当施設設備の移動はスタッフが協力いたします。

お時間までに完全退出できない場合は追加料金 15分につき ¥5,000(カフェ) ¥2,500(2F)をお支払いいただきます。

パンフレット記載の2F教室をご利用の場合は、カフェテイクアウトメニューより1人1ドリンクの注文が必要です。

## 貸し出し可能什器類

---

キューブ：14席(クッション有り)  
15席(クッション無し)

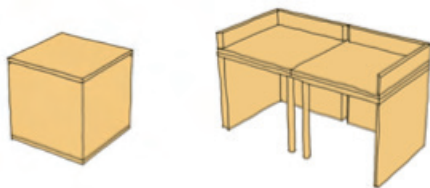

チェア：6脚



プロジェクター (Epson be-u42)：1機



ローテーブル：3卓

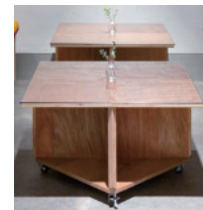

長机：1卓



ハイスツール：8脚



## 確認事項

---

- ・ご利用時間は搬入から搬出(原状回復)までとなります。当施設設備の移動はスタッフが協力いたします。
- ・終了時間以降の追加料金は15分につき¥5,000(カフェ)¥2,500(2F)となります。
- ・ギャラリーの壁面展示中の作品や什器を動かすことはできません。
- ・別紙記載の2F教室をご利用の場合はカフェテイクアウトメニューより1人1ドリンクの注文が必要です。
- ・飲食店となりますので強い匂いが出るもの、またペット等の店内への持ち込みを禁止しております。
- ・騒音や大きな音の出る機器のご使用はご遠慮ください。上映やアコースティックライブなどは可能です。
- ・日程やご利用目的によってはお貸しできない場合もございます。
- ・飲食物の持ち込みはドリンクのみ可能です。ゴミは必ずお持ち帰りください。
- ・スペース内に残されたゴミがある場合は廃棄にかかる料金を請求いたします。
- ・キッチンスペースはご利用できません。
- ・ご利用予定日の10日前までにご利用料金をお支払いください。
- ・キャンセル料として、ご利用3日前は50%、前日は80%、当日は100%のご利用料を頂戴いたします。  
(天災や公共交通機関の状況によるやむを得ない事情がある場合に限り、ご予約日を変更することが可能です)
- ・店舗の内外問わず完全に禁煙です。
- ・紛失や盗難、イベント内で発生したトラブル等については当店は責任を負いません。
- ・スペース内の設備や展示品を破損した場合は100%弁償をお願いいたします。

### ■禁止事項

- (1) 第三者への使用権譲渡や転貸を含め、予約の際の利用目的と異なる用途での利用。
- (2) 著作権の侵害といった第三者の権益を損害する恐れのある内容や法令で禁止されている内容、または目的での利用。
- (3) 公序良俗に反する利用、危険を伴う利用、騒音・喧嘩・暴力など周囲に迷惑を及ぼしかねない利用。
- (4) 政治活動や宗教活動、及びそれらに類似する利用。
- (5) 喫煙行為。
- (6) その他、安全管理上危険と思われる利用。

これら禁止事項違反によりスペースの利用が困難と認められ、イベントを中止した場合、受領済みのご利用料金は返金致しかねます。またこれらの原因で今後のスペース利用に問題が生じた場合は、損害金額の実費をご負担いただく可能性がございます。この処置に対する異議申し立ては認められません。

### ■その他

- ・本規約に定めのない事項につきましては、改めて協議の上、書面や電子メールにて確認し合うものとします。